

～食養学入門～第4章 主要な食品の問題点 乳製品をどう考えるか

戦後、アメリカのだぶついた乳製品や小麦等を売りさばく市場として選ばれたのが敗戦国日本だったのです。もちろん飢えた日本に対する人道的援助の意味合いもありましたが、まずは学校給食でパンと牛乳の味に慣れさせたわけです。酪農を奨励することで、小麦等の輸入飼料も売れます。つきつめると乳の原料は輸入飼料だから純粋な国産とは言えませんね。酪農は寒冷地に向けた産業です。ヨーロッパで言えばドイツ、オーストリア、デンマークなどで日本側の経度にあてはめると、はるか北のオホーツク海です。かなりの寒冷地です。適地適作とは言えませんし、適食とは言えません。「身土不二の法則」に違反しているのです。つづく.....食養学入門」BL研究所本文要約

お知らせ

CT(断層撮影)装置導入のご案内

2016年1月から、CT装置を導入致します。  
より良い治療を行なえるよう、これから役立てていきます。

パノラマ撮影



二次元のレントゲン写真とは異なり、CTで撮影した画像では、いままで肉眼で確認しないとわからなかった事が分かるようになります。安全に処置を行なう事ができるようになります。例えば親知らずの抜歯やインプラント手術などの時は術前に他の施設でCTを撮影してきてもらっていたのですが、これからは自院で撮影できるので手間がかかりませんね(^^)

CT撮影

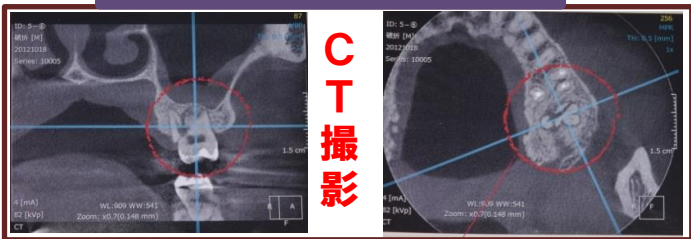

スタッフからの一言

助手の阪本です。一年もあっという間に終わってしまいましたね。年末年始はどう過ごされましたか？私は、今年も4世代で旅行へ行きました。3歳の娘から82歳のおばあちゃんまで、総勢9人です。やっぱり年齢層が広いので、温泉やプールがある所がゆっくり過ごせます。お家でも、しょうがの入浴剤にはまっていて、匂いは少しありますが、体の芯から温まります。冷え症の私には、入浴は欠かせなくなってます。これから寒い日が続きますので体調崩さないようにしましょう。

1月の休診日は？

1(金)2(土)3(日)10(日)24(日)

4(月)は 17:00までの診療です。

27(水)は勉強会の為16:00までの診療です。

1月の矯正の日は、22(金)夜、31(日)朝です。



まの歯科クリニック

〒173-0021

東京都板橋区弥生町27-13サンロイヤルハイツ1F

